



VarchiAMO

IN PRESENZA

le porte e ripartiamo



**DOCUMENTO DI SINTESI PER LA  
PIANIFICAZIONE DEGLI SPAZI, DELLE  
ATTIVITA' DIDATTICHE, EDUCATIVE E  
FORMATIVE**

# PRINCIPALI RIFERIMENTI NORMATIVI

«Documento tecnico sull'ipotesi di rimodulazione delle misure contenitive nel settore scolastico», a cura del Comitato Tecnico Scientifico del 28 maggio 2020 e successivi aggiornamenti

«Documento per la pianificazione delle attività scolastiche educative e formative in tutte le Istituzioni del Sistema nazionale di Istruzione per l'anno scolastico 2020-2021», adottato con D.M n. 39 del 26 giugno 2020, cosiddetto «PIANO SCUOLA»

«Protocollo d'intesa nazionale sulla sicurezza per il contenimento della diffusione di covid-19 e per garantire l'avvio dell'anno scolastico» adottato con D.M. n. 87 del 6 agosto 2020;

«Linee Guida per la didattica digitale integrata» (D.D.I.) Allegato A al D.M. n. 89 dell' 8 agosto 2020

«Rapporto ISS COVID-19 n.58/2020 Indicazioni operative per la gestione di casi e focolai di SARS-CoV-2 nelle scuole e nei servizi educativi dell'infanzia» del 21 agosto 2020

## CONDIZIONI PER L'ACCESSO AI PLESSI SCOLASTICI E MISURE ANTI-CONTAGIO

- Conoscere l'organizzazione scolastica
- Rispettare gli obblighi di distanziamento sociale e le principali norme di igiene
- Rispettare il protocollo di prevenzione anti-contagio dell'Istituto

# NORME DI ACCESSO

Presentarsi a scuola:

1. In assenza di **temperatura corporea** pari o superiore a **37,5° C**, anche nei tre giorni precedenti;
2. Non essere stati in **quarantena** nei precedenti 14 giorni
3. Non essere stati in **contatto con persone positive** nei 14 giorni precedenti

# MISURE ANTI-CONTAGIO

1. Mantenere almeno **1 metro di distanza**
2. Indossare la **mascherina**  
(preferibilmente chirurgica o quella di comunità)
3. **Sanificare le mani** con il gel presente a ciascuna entrata

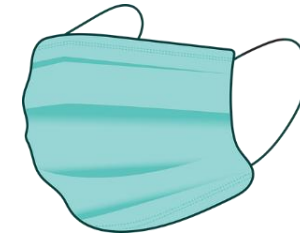
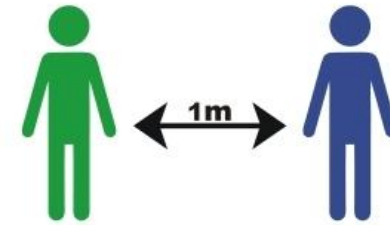



# ORGANIZZAZIONE DEGLI SPAZI

# ENTRATA E PIANTA AULE

All'entrata sar  presente  
un custode:

1. Mascherine
2. Sanificazione mani
3. Controllo classe e percorso piano e ala



# AULE PIANO TERRA

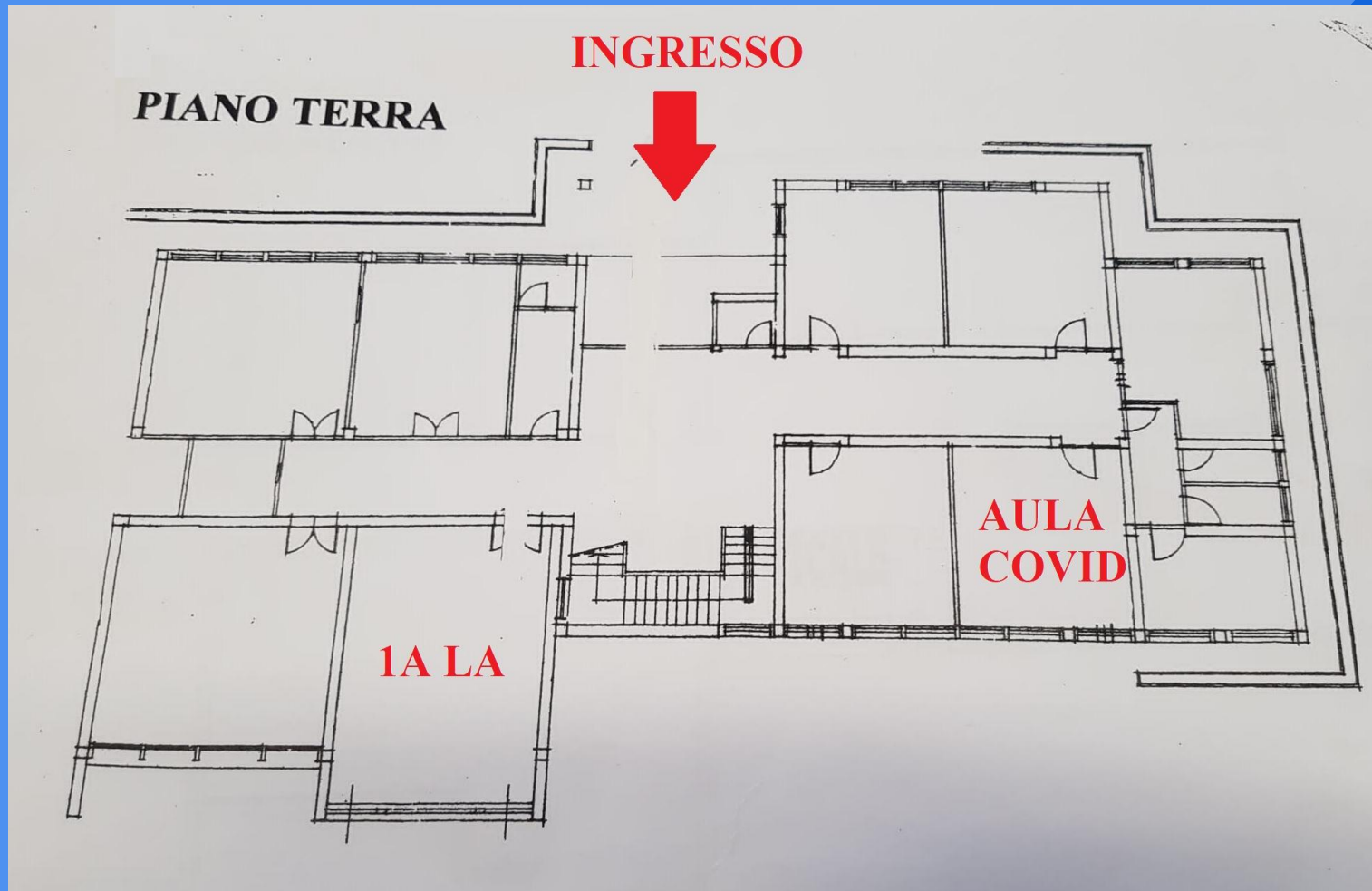

# AULE PIANO PRIMO

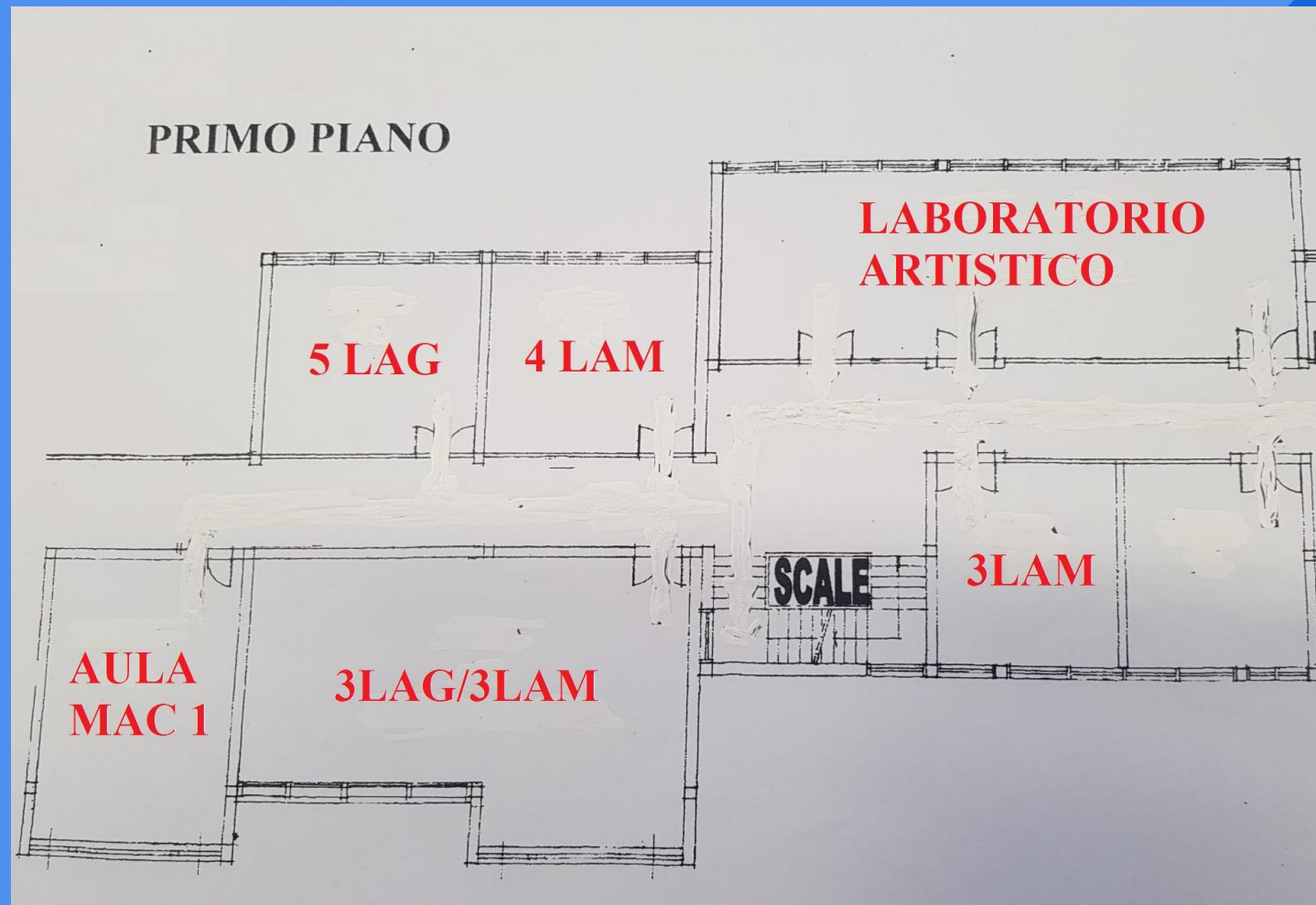

# AULE PIANO SECONDO

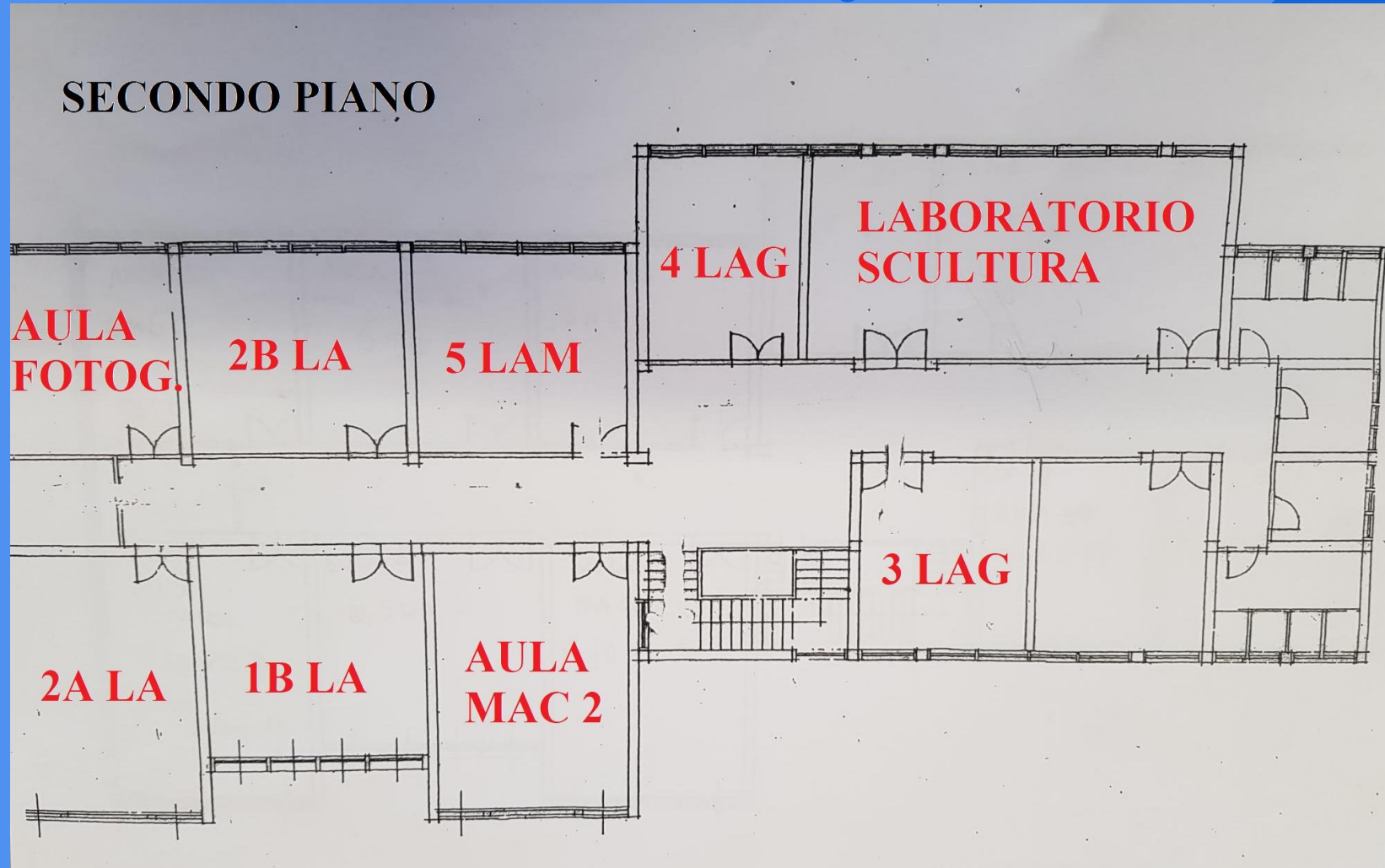

# SEGNALETICA VERTICALE e COMPORAMENTI



# SEGNALETICA VERTICALE e COMPORAMENTI



# ORGANIZZAZIONE ORARIA

CORSO DI STUDIO	h. sett.	h. anno
Licei Biennio	27	891
Liceo Triennio	30	990
Classico Triennio	31	1023
Artistico Biennio	34	1122
Artistico Triennio	35	1155
Professionale	32	1056

## SCANSIONE ORARIA

1° ora	8.20 - 9.17
2° ora	9.17 - 10.14
3° ora	10.14 - 11.11
4° ora	11.11 - 12.08
5° ora	12.08 - 13.05
6° ora	13.05 - 14.02

# ORARIO PRIMO GIORNO PRIMA SETTIMANA

## LUNEDI' 14 SETTEMBRE

**8.20 – 12.08** classi QUARTE E QUINTE

**9.05 – 12.08** classi SECONDE E TERZE

**10.14 – 13.05** classi PRIME

Dal 15 – al 19

**8.20 – 12.08**

TUTTE LE CLASSI

# DIDATTICA DIGITALE INTEGRATA

1. Quale modalità complementare di svolgimento della didattica
2. In caso di peggioramento della situazione epidemiologica nazionale o locale
3. Nei casi di quarantena accertati
4. Nel caso di un nuovo lockdown



# Protocollo gestione di casi nella scuola

## QUALORA UNO STUDENTE MANIFESTASSE SINTOMI SIMIL-INFUENZALI

Operatore scolastico accompagna lo studente nell'apposita aula di isolamento, aula COVID

Lo studente, in attesa dell'arrivo del familiare, rimane in compagnia, con mascherina chirurgica

Rientrato lo studente a casa l'aula (e il banco dello studente) viene pulita e disinfettata accuratamente

Se il tampone è positivo il referente del DdP chiama il Dirigente e fornisce indicazioni per il tracciamento dei contatti avvenuti nella scuola

L'operatore avverte immediatamente il referente COVID della segreteria affinché telefoni al genitore/tutore

Nell'aula COVID chiunque deve indossare la mascherina chirurgica e mantenere il distanziamento

I genitori contattano il medico di famiglia che, se reputa necessario richiede il test/tampone

Il Dirigente e il Referente COVID per l'Istituto mantengono i contatti e collaborano con il DdP

Solo il Dipartimento prevenzione, può stabilire chi, come e quando effettuare la quarantena

# PATTO DI CORRESPONSABILITA' EDUCATIVA SCUOLA-FAMIGLIA

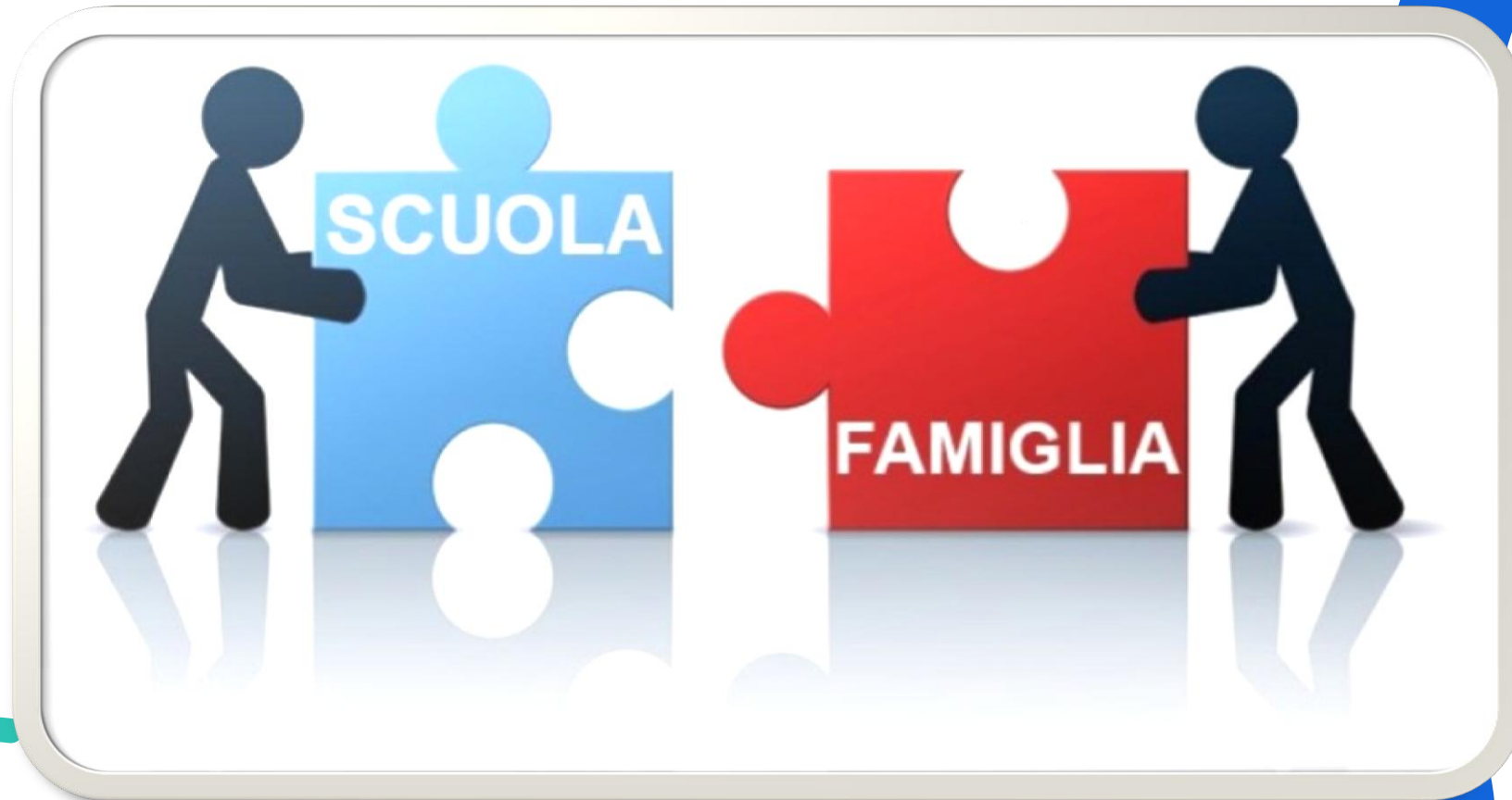

tutti  
insieme



Amiamo  
il VARCHI